# PŮDORYS 1.NP - BUDOVA "A" - NAVRHOVANÝ STAV

M 1:50

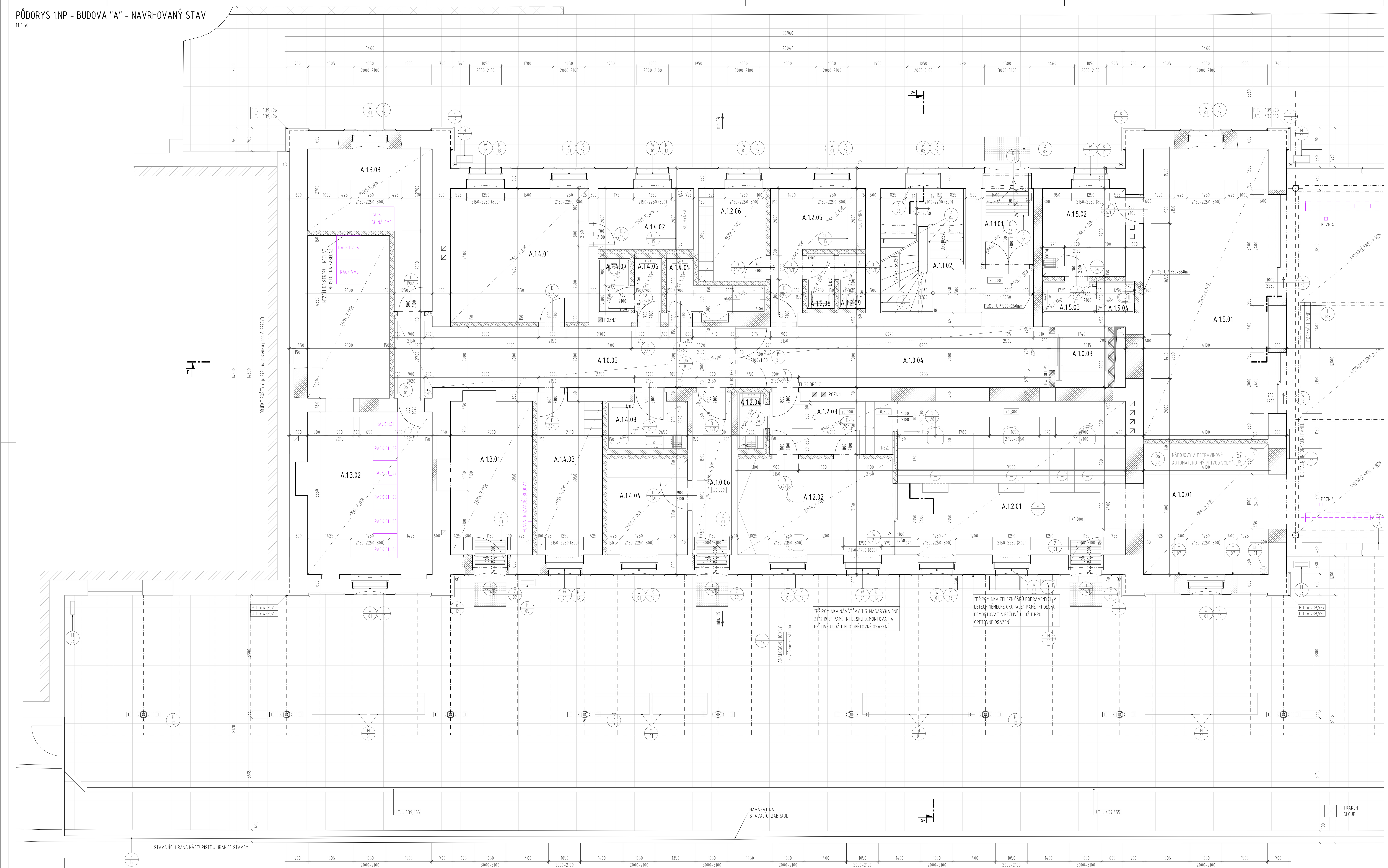


## LEGENDA MÍSTNOSTÍ:

| ČÍSLO MÍSTNOSTI | POPIS | PLOCHA | SVĚTLÁ VÝŠKA | PODLAHA | STĚNY | STROP |
|---|---|---|---|---|---|---|
| A.1.0.01 | CHODBA | 18,62 m2 | 3 200 mm | TERACO (SKLADBA P03) | ŠT. OMÍTKA + MALBA | SDK. PODHLED + MALBA |
| A.1.0.03 | VÝTAH | - | - | - | - | - |
| A.1.0.04 | CHODBA | 24,72 m2 | 3 200 mm | KER. DLAŽBA 600x600 (SKLADBA P03) | ŠT. OMÍTKA + MALBA | SDK. PODHLED + MALBA |
| A.1.0.05 | CHODBA | 24,95 m2 | 3 200 mm | KER. DLAŽBA 600x600 (SKLADBA P03) | ŠT. OMÍTKA + MALBA | SDK. PODHLED + MALBA |
| A.1.0.06 | CHODBA | 7,47 m2 | 3 200 mm | KER. DLAŽBA 600x600 (SKLADBA P03) | ŠT. OMÍTKA + MALBA | SDK. PODHLED + MALBA |
| A.1.1.01 | ZÁDVEŘÍ | 5,11 m2 | 3 200 mm | KER. DLAŽBA 600x600 (SKLADBA P04) | ŠT. OMÍTKA + MALBA | SDK. PODHLED + MALBA |
| A.1.1.02 | SCHODIŠTĚ | 11,84 m2 | - | KAMENNÝ OBKLAD | ŠT. OMÍTKA + MALBA | SDK. PODHLED + MALBA |
| A.1.2.01 | POKLADNA | 38,53 m2 | 3 200 mm | TERACO (SKLADBA P03) | ŠT. OMÍTKA + MALBA | SDK. PODHLED + MALBA |
| A.1.2.02 | MEZINÁRODNÍ POKLADNA/ INFORMACE | 16,73 m2 | 3 200 mm | TERACO (SKLADBA P03) | ŠT. OMÍTKA + MALBA | SDK. PODHLED + MALBA |
| A.1.2.03 | PŘEDSÍŇ | 7,65 m2 | 3 200 mm | KER. DLAŽBA 600x600 (SKLADBA P03) | (ŠT. OMÍTKA) + MALBA | SDK. PODHLED + MALBA |
| A.1.2.04 | ÚKLIDOVÁ MÍSTNOST | 1,77 m2 | 3 200 mm | KER. DLAŽBA 600x600 (SKLADBA P03) | (ŠT. OMÍTKA) + KER. OBKLAD V.2100 | SDK. PODHLED + MALBA |
| A.1.2.05 | KUCHYŇKA | 8,93 m2 | 3 200 mm | KER. DLAŽBA 600x600 (SKLADBA P03) | ŠT. OMÍTKA + MALBA | SDK. PODHLED + MALBA |
| A.1.2.06 | ŠATNA | 6,79 m2 | 3 200 mm | KER. DLAŽBA 600x600 (SKLADBA P03) | ŠT. OMÍTKA + MALBA | SDK. PODHLED + MALBA |
| A.1.2.08 | UMÝVÁRNA | 1,73 m2 | 3 200 mm | KER. DLAŽBA 600x600 (SKLADBA P03) | (ŠT. OMÍTKA) + KER. OBKLAD V. 2100 | SDK. PODHLED + MALBA |
| A.1.2.09 | WC | 1,58 m2 | 3 200 mm | KER. DLAŽBA 600x600 (SKLADBA P03) | (ŠT. OMÍTKA) + KER. OBKLAD V.2100 | SDK. PODHLED + MALBA |
| A.1.3.01 | ROZVODNA - NN | 15,01 m2 | 3 200 mm | KER. DLAŽBA 600x600 (SKLADBA P03) | ŠT. OMÍTKA + MALBA | KAZ. PODHLED |
| A.1.3.02 | SDĚLOVACÍ MÍSTNOST | 37,71 m2 | 3 200 mm | KER. DLAŽBA 600x600 (SKLADBA P03 - P04) | ŠT. OMÍTKA + MALBA | KAZ. PODHLED |
| A.1.3.03 | SDĚLOVACÍ MÍSTNOST | 14,38 m2 | 3 200 mm | KER. DLAŽBA 600x600 (SKLADBA P04) | ŠT. OMÍTKA + MALBA | KAZ. PODHLED |
| A.1.4.01 | KANCELÁŘ | 20,12 m2 | 3 200 mm | LINOLEUM (SKLADBA P03) | ŠT. OMÍTKA + MALBA | SDK. PODHLED + MALBA |
| A.1.4.02 | KUCHYŇKA | 6,42 m2 | 3 200 mm | LINOLEUM (SKLADBA P03) | ŠT. OMÍTKA + MALBA | SDK. PODHLED + MALBA |
| A.1.4.03 | MÍSTNOST OSTRAHY | 11,16 m2 | 3 200 mm | KER. DLAŽBA 600x600 (SKLADBA P03) | ŠT. OMÍTKA + MALBA | KAZ. PODHLED |
| A.1.4.04 | SKLAD | 8,35 m2 | 3 200 mm | KER. DLAŽBA 600x600 (SKLADBA P03) | ŠT. OMÍTKA + MALBA | KAZ. PODHLED |
| A.1.4.05 | SPRCHA | 4,27 m2 | 3 200 mm | KER. DLAŽBA 600x600 (SKLADBA P03) | (ŠT. OMÍTKA) + KER. OBKLAD V. 2100 | SDK. PODHLED + MALBA |
| A.1.4.06 | UMÝVÁRNA | 1,96 m2 | 3 200 mm | KER. DLAŽBA 600x600 (SKLADBA P03) | (ŠT. OMÍTKA) + KER. OBKLAD V.2100 | SDK. PODHLED + MALBA |
| A.1.4.07 | WC | 1,89 m2 | 3 200 mm | KER. DLAŽBA 600x600 (SKLADBA P03) | (ŠT. OMÍTKA) + KER. OBKLAD V.2100 | SDK. PODHLED + MALBA |
| A.1.4.08 | ÚKLIDOVÁ MÍSTNOST | 4,57 m2 | 3 200 mm | KER. DLAŽBA (SKLADBA P03) | (ŠT. OMÍTKA) + KER. OBKLAD | KAZ. PODHLED |
| A.1.5.01 | SHELL AND CORE | 41,26 m2 | 3 200 mm | TERACO (SKLADBA P03 - P04) | ŠT. OMÍTKA + MALBA | SDK. PODHLED + MALBA |
| A.1.5.02 | TECHNICKÉ ZÁZEMÍ | 8,46 m2 | 3 200 mm | KER. DLAŽBA 600x600 (SKLADBA P04) | ŠT. OMÍTKA + MALBA | SDK. PODHLED + MALBA |
| A.1.5.03 | PŘEDSÍŇ WC | 1,81 m2 | 3 200 mm | KER. DLAŽBA 600x600 (SKLADBA P04) | (ŠT. OMÍTKA) + KER. OBKLAD V.2100 | SDK. PODHLED + MALBA |
| A.1.5.04 | WC | 1,31 m2 | 3 200 mm | KER. DLAŽBA 600x600 (SKLADBA P04) | (ŠT. OMÍTKA) + KER. OBKLAD V.2100 | SDK. PODHLED + MALBA |

## LEGENDA ZNAČEK:

- W xx — NAVRHOVANÉ OKNO (VIZ 01.602 - VÝPIS OKEN A PROSKLENÝCH STĚN)
- D xx/x — NAVRHOVANÉ NOVÉ DVEŘE (VIZ 01.604 - VÝPIS DVEŘÍ - NOVÉ)
- Z xx — NAVRHOVANÝ ZÁMEČNICKÝ VÝROBEK (VIZ 01.605 - VÝPIS ZÁMEČNICKÝCH VÝROBKŮ)
- T xx — NAVRHOVANÝ TRUHLÁŘSKÝ VÝROBEK (VIZ 01.606 - VÝPIS TRUHLÁŘSKÝCH VÝROBKŮ)
- K xx — NAVRHOVANÝ KLEMPÍŘSKÝ VÝROBEK (VIZ 01.607 - VÝPIS KLEMPÍŘSKÝCH VÝROBKŮ)
- O xx — NAVRHOVANÝ OSTATNÍ VÝROBEK (VIZ 01.608 - VÝPIS OSTATNÍCH VÝROBKŮ)
- M xx — NAVRHOVANÝ VÝROBEK MOBILIÁŘE (VIZ 01.609 - VÝPIS MOBILIÁŘE)
- I xx — NAVRHOVANÝ VÝROBEK ORIENTAČNÍHO A INFORMAČNÍHO SYSTÉMU (VIZ D.2.2.4 ORIENTAČNÍ SYSTÉM)

## LEGENDA MATERIÁLŮ:

- STÁVAJÍCÍ KONSTRUKCE
- PÓROBETONOVÉ ZDIVO tl. 150 mm
- CIHLA PLNÁ PÁLENÁ - DOZDÍVKY
- NOSNÁ ŽELEZOBETONOVÁ STĚNA
- PÁLENÉ KERAMICKÉ TVÁRNICE AKUSTICKÉ P20 190×372×249 mm - - kótováno 200 mm, vč. omítky
- SDK PŘÍČKA BYTOVÁ - NA KOVOVÉ JEDNODUCHÉ KONSTRUKCI R-CW 100/75 (PRO TL. PŘÍČKY 150 mm; PRO TL. PŘÍČKY 100 mm R-CW 75), ROZTEČ PROFILŮ MAX. 625 mm, OPLÁŠTĚNÁ Z KAŽDÉ STRANY 2x SDK DESKAMI (RB) 12,5 mm #) S VLOŽENOU MINERÁLNÍ IZOLACÍ TLOUŠŤKY 100/75 mm O MINIMÁLNÍ OBJEMOVÉ HMOTNOSTI 15 kg/m3
- SDK STĚNA INSTALAČNÍ - VOLNĚ STOJÍCÍ NA KOVOVÉ JEDNODUCHÉ KONSTRUKCI 2x R-CW 50/125 (PRO TL. PŘÍČKY 150 mm), ROZTEČE PROFILŮ MAX. 625 mm, OPLÁŠTĚNÁ Z JEDNÉ STRANY 1x SDK DESKAMI (RF) 12,5 mm #) S VLOŽENOU MINERÁLNÍ IZOLACÍ TLOUŠŤKY 50 mm O MINIMÁLNÍ OBJEMOVÉ HMOTNOSTI 50 kg/m3
- SDK STĚNA - VOLNĚ STOJÍCÍ NA KOVOVÉ JEDNODUCHÉ KONSTRUKCI R-CW 100, OPLÁŠTĚNÁ Z JEDNÉ STRANY 2x SDK DESKAMI (RB) 12,5 mm #)
- SDK PŘÍČKA MEZIBYTOVÁ - NA KOVOVÉ DVOJITÉ KONSTRUKCI R-CW 100+100 (PRO TL. PŘÍČKY 300 mm), ROZTEČE PROFILŮ MAX. 625 mm, OPLÁŠTĚNÁ Z KAŽDÉ STRANY 2x SDK DESKAMI (RB) 12,5 mm #) S VLOŽENOU MINERÁLNÍ IZOLACÍ TLOUŠŤKY 80+80 mm O MINIMÁLNÍ OBJEMOVÉ HMOTNOSTI 15 kg/m3, S VLOŽENÝM OCELOVÝM PLECHEM TL. 0,8 mm
- VYZDÍVKA Z PROLÉVACÍCH TVAROVEK (SPECIFIKACE BETONU VIZ D.02 STAVEBNĚ KONSTRUKČNÍ ŘEŠENÍ)
- ZEMINA PŮVODNÍ / NASYPANÁ
- TEPELNÁ IZOLACE - XPS
- TEPELNÁ IZOLACE Z MINERÁLNÍCH VLÁKEN

#) V PŘÍPADĚ PROVOZU SE ZVÝŠENOU VLHKOSTÍ POPŘ. VEDENÍ INSTALACÍ VODY, RESP. KANALIZACE BUDOU POUŽITY IMPREGNOVANÉ DESKY DO VLHKÉHO PROSTŘEDÍ

## OBECNÉ POZNÁMKY:

- TATO DOKUMENTACE JE ZPRACOVÁNA V ROZSAHU PROVÁDĚCÍ DOKUMENTACE PRO ZADÁNÍ STAVBY (VEŘEJNÉ ZAKÁZKY) A NENAHRAZUJE DODAVATELSKOU DOKUMENTACI.
- V PŘÍPADĚ ROZPORU MEZI STAVEBNÍ ČÁSTÍ A PROJEKTEM PROFESÍ MÁ PŘEDNOST STAVEBNÍ ČÁST, V PŘÍPADĚ NEJASNOSTÍ JE NUTNÉ KONTAKTOVAT GP.
- V PRŮBĚHU STAVBY BUDOU PROVÁDĚNY ŘÁDNÉ KONTROLY ZAKRÝVANÝCH ČÁSTÍ, ZÁZNAM BUDE PROVEDEN DO STAVEBNÍHO DENÍKU.
- VEŠKERÉ BAREVNÉ A MATERIÁLOVÉ ŘEŠENÍ (BARVY PODLAH, OBKLADY, DLAŽBY, OMÍTKY) PODLÉHAJÍ SCHVÁLENÍ ARCHITEKTA A GP.
- ROVINNOST POVRCHŮ VŠECH KONSTRUKCÍ BUDE V SOULADU S TECHNOLOGICKÝM PŘEDPISEM VÝROBCŮ.
- UMÍSTĚNÍ REVIZNÍCH DVÍŘEK VE STĚNÁCH KOORDINOVAT SE SPÁROŘEZY.
- POŽÁRNÍ ODOLNOSTI KONSTRUKCÍ A POŽÁRNÍCH UZÁVĚRŮ DLE POŽÁRNĚ BEZPEČNOSTNÍHO ŘEŠENÍ.
- KLEMPÍŘSKÉ PRÁCE - PROVEDENÍ DLE ČSN 73 3610.
- PŘEDSTĚNA PRO KCI ZÁVĚŠENÉHO WC DO VÝŠKY PODHLEDU. WC BUDOU ZAVĚŠENA NA INSTALAČNÍCH BLOCÍCH.
- V MÍSTNOSTECH S VÝSKYTEM VLHKOSTI BUDOU U SDK PODHLEDŮ POUŽITY IMPREGNOVANÉ DESKY RBi tl. 12,5 mm.
- ŠIKMÁ STŘECHA BUDE OPATŘENA SNĚHOVÝMI ZÁBRANAMI DLE ČSN 73 1901.
- OCHRANA PŘED ÚČINKY BLESKU DLE ČSN EN 62305 , ŘEŠENÍ VIZ ČÁST ELEKTROINSTALACE - SILNOPROUD.

## POZNÁMKY:

POZN.1. ZABETONOVÁNÍ STÁVAJÍCÍCH KOMÍNOVÝCH PRŮDUCHŮ
POZN.2. DOZDĚNÍ PARAPETU - CIHLA PLNÁ PÁLENÁ
POZN.3. POŽÁRNÍ OBKLAD 1x RF (DF) 15 MINIMÁLNÍ PO R30 DP3
POZN.4. ZÁSUVKA 230 V NAD PODHLEDEM, PŘÍSTUPNÁ PO DEMONTÁŽI LAMEL

Ministerstvo dopravy
Státní fond dopravní infrastruktury

Jiná ověření:

Paré:

Orientační schéma:

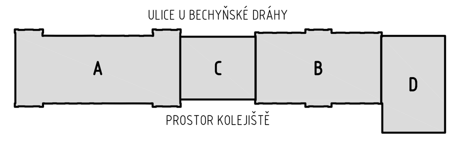


Razítko oprávněné osoby:

Podpis: Datum:

| Revize: | Datum: | Popis: | Kontroloval: |
|---|---|---|---|
| - | - | - | - |

| | | |
|---|---|---|
| Stavebník/Investor: | **Správa železnic, státní organizace** | SPRÁVA ŽELEZNIC |
| Adresa: | Dlážděná 1003/7, 110 00 Praha 1 | |
| Zástupce investora: | Stavební správa západ | |
| Adresa: | Diamond Point, Ke Štvanici 656/3, 186 00 Praha 8 - Karlín | |

| | | |
|---|---|---|
| Zhotovitel díla: | **APRIS s.r.o.** | APRIS |
| Adresa: Kontakt: | U Plynárny 1002/97, 101 00 Praha 10 T: +420 261 260 358 E: apris@apris.cz | |
| Zhotovitel objektu: | **APRIS s.r.o.** | APRIS |
| Adresa: Kontakt: | U Plynárny 1002/97, 101 00 Praha 10 T: +420 261 260 358 E: apris@apris.cz | |
| Hlavní projektant (HIP): | Ing. Vojtěch Hejl | Architekti: Ing. arch. M. Tylšová, Ing. arch. V. Taraba |

| | | | |
|---|---|---|---|
| Název stavby/akce: | **REKONSTRUKCE VÝPRAVNÍ BUDOVY V ŽST. TÁBOR** | | Označení investora: S611700230 / Označení zhotovitele: 2023058 |
| Název části: | Pozemní objekty výpravních budov a budov zastávek | | Označení části: D.2.2.1 |
| Název objektu/dílčí části: | **žst. Tábor, výpravní budova** | | Označení objektu/komplexu: **SO 62-71-01.01** |
| Název přílohy: | Architektonicko-stavební řešení | | Číslo přílohy: **2. 207a** |
| Název dílčí části přílohy: | Půdorys 1.NP - budova "A" - Navrhovaný stav | | |
| Odpovědný projektant: Ing. arch. M. Tylšová | Zpracovatel přílohy: Ing. Jan Štorek | Měřítko: 1:50 Formáty: 14x A4 | Stupeň dokumentace: **PDPS** |
| Kraj: Jihočeský | Katastrální území: Tábor | TUDU: 1701K1 | Smluvní datum zpracování: **11.10.2024** |

Označení investora: S611700230 _ Stupeň dokumentace: PDPS _ Část: D2201 _ Objekt: SO627101 _ Podobjekt: 01 _ Příloha: 2_207 _ Revize: P01